

STYLE SIGHT

Style Sight 为时尚界的造型、时尚、设计专业人士，提供全球潮流信息和工具。



Alice + Olivia



Lula Magazine

箱型丝质上衣

2016 年春夏的箱型上衣，多为在腰线以上的短款，以色彩缤纷的花卉印花丝质面料为主。细节多装饰有旗袍式小立领和拉链式衣襟，以此融入时下流行的运动风格。



Emanuel Ungaro

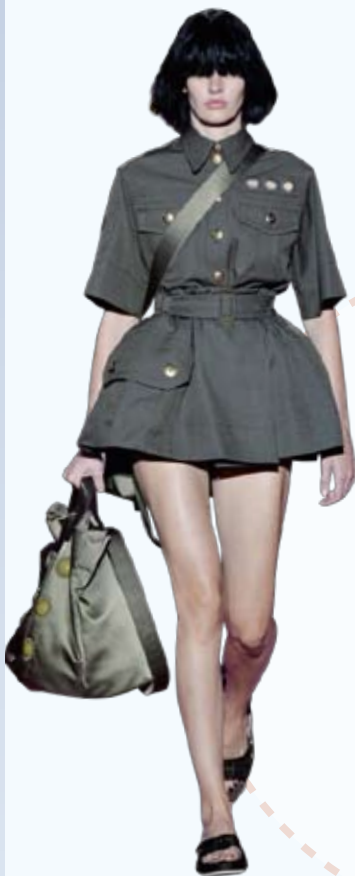

Marc Jacobs

束腰双层上衣

腰部以上风格简洁，用腰带或结构设计凸显腰部线条，腰部以下具有夸张的体量感，并配有双排扣和贴袋，从而拥有了军旅风服装特色，这就是明年春夏束腰型上衣的基本特点。搭配简单的长裤或短裤，体现女性的飒爽风姿。

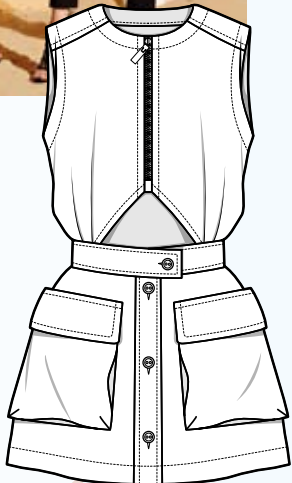

Zuhair Murad



Proenza Schouler

小圆领丹宁衬衫

丹宁衬衫依旧以中性风格著称，但 2016 年春夏的小圆领和小飞袖设计，糅合了中性风格。将衣服下摆塞进裙子或裤子里的搭配方法，更是为凸显女性曲线而做出的一种改变。



Barbara Bui

做复古的优雅女人

2016 春夏女上装流行前瞻

本刊记者 _ 董笑妍 / 文 style sight / 供图



透视叠层上衣

2016 年的透视上衣，将以落肩式的短袖、荷叶边装饰的下摆和运动款的外形，呈现在大家眼前，内搭纯色文胸式上衣，少了一丝女性的妩媚，多了一分简洁和洒脱。



Josh Goot



Lea Peckre

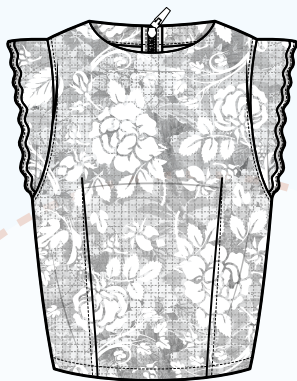

宽摆蕾丝上衣

将花卉印花棉布用于底层、花卉蕾丝用于表层的宽摆上衣，在腰部给了足够的松量，所以呈筒形甚至梯形外观，衣袖则多采用贝壳边的蕾丝面料，并将拉链置于背部，体现正面的完整性。

Francesco Scognamiglio



Andrew Gn



Fashion Week Streets

70 年代式衬衫

将镂空细节装饰于胸口、正面的暗襟设计以及造型夸张的气球衣袖，都是上世纪 70 年代女式衬衫的典型细节，如今将于 2016 年春夏再现。2016 年的复古款衬衫将搭配时尚袖口和真丝面料重现当年的浪漫。

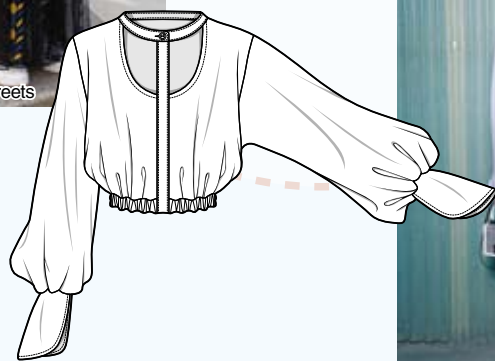

Vionnet

2016 年春夏的女上装款式将刮起一股复古风潮，不论是 70 年代式衬衫的经典复古，还是和服袖衬衫的日风重现，抑或是真丝和蕾丝面料的传统复兴，都将打造出一个拥有旧式情怀的经典女性形象。

剪纸风上衣

剪纸风上衣以具有剪切感的细节设计和面料的特殊处理，表现出犹如纸的质感，肩部的缺口、和侧边的透视效果，都是明年剪纸风上衣的主要特征。

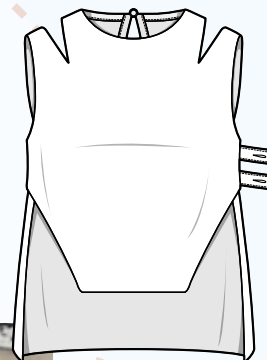

Novis



Rosetta Getty

宽松硬质衬衫

弧形的肩部曲线，以落肩设计打造出的宽松气球衣袖，加上由于腰部收紧而出现的褶皱，让女性的上身呈现近似圆形的视觉效果，这些都依赖于服装所选择的硬质面料，这种夸张的款式将成为 2016 春夏流行的一大看点。



Jil Sander



Valentin Yudashkin



Opening Ceremony



和服袖衬衫

拥有宽大袖型的和服袖衬衫往往为箱型设计，整体呈现出简洁的体量感，同时色彩也倾向于日籍服装设计惯用的黑白灰色系和棉布材质。



VPL Fall